

MICRO2 CASO STUDIO BELGIO



Trasformare la
logistica di magazzino
con soluzioni ERP
Dolibarr
personalizzate: un
caso di studio di Z-
Application

PAROLE CHIAVI

Dolibarr ERP; Soluzioni
logistiche di magazzino;
Sviluppo personalizzato;
Prodotto base modulare;
Iniziativa DigitaliseSMEe

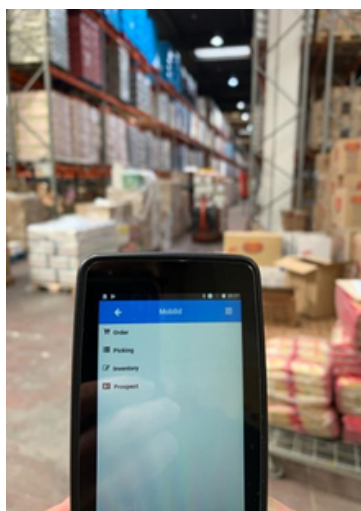

Z-Application, una micro-PMI belga fondata nel 2013, è specializzata nella fornitura di **soluzioni client e server basate sul web per magazzini e soluzioni logistiche di magazzino personalizzate**. Z-Application offre lo sviluppo su misura di soluzioni software open source Dolibarr Enterprise Resource Planning (ERP). Appels ha sviluppato un prodotto di base modulare che elimina la necessità di soluzioni aziendali individuali per ogni cliente, semplificando la personalizzazione in base alle specifiche esigenze aziendali. Con una base di clienti diversificata in Europa, Stati Uniti, Messico e Sud Africa, **Z-Application ha ottenuto riconoscimento e supporto da varie iniziative come il programma di supporto alla formazione e-wallet delle PMI fiamminghe e l'iniziativa DigitaliseSME**.

Attraverso la guida di un Digital Enabler, Z-Application ha migliorato significativamente l'automazione delle sue vendite online e ha sviluppato con successo un nuovo sito Web integrato con uno strumento di ottimizzazione dei motori di ricerca (SEO). Questo risultato sottolinea l'importanza di un programma di orientamento e mentoring mirato come DigitaliseSME nel promuovere il successo delle imprese.

Z-Application si concentra sul supporto alle aziende con lo sviluppo e la manutenzione del sistema ERP Dolibarr. La loro esperienza risiede nella gestione automatizzata delle scorte e nello sviluppo ERP personalizzato Dolibarr. Per lo sviluppo di applicazioni orientate al business, Z-Application utilizza soluzioni client-server basate sul web, utilizzando JavaScript / HTML5 / CSS3 per l'interfaccia utente.

L'approccio di Z-Application ruota attorno a un prodotto base modulare pronto all'uso, che elimina la necessità di costruire soluzioni aziendali indipendenti per ogni cliente. Il prodotto base sfrutta il sistema ERP open source Dolibarr come piattaforma aziendale. Dolibarr è stato scelto per la sua facilità di gestione, installazione su varie piattaforme e set completo di funzionalità standard essenziali per le aziende.

Il miglioramento continuo e l'espansione del prodotto base con nuove funzionalità sono parte integrante della strategia di supporto di Z-Application. Offrono anche servizi di sviluppo e supporto per il sistema ERP Dolibarr, garantendo assistenza continua ai loro clienti.